

金山

AKIHIRO
KANAYAMA

明博

遊画展

狭山市立博物館

令和3年度秋期企画展

日本アニメ 創成期の一人

狭山のレジェンドアニメーター

令和3年 9月25日(土)～
11月28日(日)迄

— マンガ・アニメを友に心の旅60年 —

- 開館時間 9:00-17:00 (最終入場 16:30)
- 休館日 毎週月曜日 (祝日の場合は開館)
- 料金 ■一般: 150円 (100円)
■高大生: 100円 (60円) ■中学生以下: 無料

※企画展観覧のための追加料金はありません ※()内は20名以上の団体料金

※各種障害者手帳提示で付添1名まで無料

※マスクの着用と消毒にご協力ください。

※混雑が予想される場合は、入館を制限させていただきます。

※新型コロナウイルス感染拡大等の状況により、展覧会会期は変更になる場合があります。最新情報は狭山市立博物館ホームページをご確認ください。

 狭山市立博物館

〒350-1324 埼玉県狭山市稲荷山1丁目23番地1

電話:04-2955-3804 FAX:04-2955-3811

<http://sayama-city-museum.com>

《指定管理者》アクティオ・東急コミュニティー共同事業体



◀狭山市立博物館
ホームページ

※ご来館は公共交通機関をご利用ください。

UD FONT

説明文には見やすいユニバーサル
デザインフォントを採用しています。

金山明博 遊画展

— マンガ・アニメを友に心の旅60年 —

狭山市在住の絵師金山明博氏による絵画作品展。本展覧会のために描き下ろされた未発表作品を含む全60点を展示します。金山氏は日本アニメ創成期にアニメーターとして頭角を現し、現在に至るまでの60年間一絵師として画を描き続けてきました。氏の多彩な作風と往年のアニメキャラクター作品を併せてご覧ください。ジャパニメーションやクールジャパンと呼ばれる日本アニメの歴史やしくみについても紹介します。

1939年東京生まれ。富山工業高等学校を卒業後、19歳で劇画誌「摩天楼」投稿の「曲がり角」でデビュー。会社勤めの傍ら「冒険王」「少年画法社」「ぼくら」「少年マガジン」にて連載漫画家となる。65年虫プロ入社。「ジャングル大帝」でアニメーターデビュー。「あしたのジョー」で作画監督を担当し大ヒットする。76年日本サンライズ（現サンライズ）のスタッフとして「超電磁ロボ コン・バトラーV」「超電磁マシン ボルテスV」「闘将ダイモス」などの作画監督やキャラクターデザインを手掛けアニメファンから熱狂的支持を受ける。その後も「戦闘メカザブングル」「重戦機エルガイム」「機動戦士Zガンダム」「アリオン」「仮面の忍者赤影」「鎧伝サムライトルーパー」などの人気作品のメインスタッフとして参加。99年からアニメーション専門学校の講師となり、学生達に指導しつつ制作作品「落石〜Rakuseki〜」が「トムス・エンタテインメント大賞」を受賞。04年講師退職後、フリーとして活動。05年にはパリで行われたアニメ・マンガイベント「TAIFU FESTA」に招待され渡仏。ヨーロッパ、ロシア、東アジア、アメリカなどにも呼ばれ、国内のみならず海外からも熱狂的なファンから支持されている。現在も精力的に絵筆を握り、新たなチャレンジと創作活動を行っている。



狭山市在住アニメーター
金山明博氏



サムライトルーパー © サンライズ



あしたのジョー © 高森朝雄・ちばてつや / 講談社・TMS

01 金山明博トークショー 「私が体験したマンガ・アニメの世界」

金山氏が体験した巨匠達とのエピソードや、アニメ制作現場の裏側など、金山氏ならではのお話が聞けます。

- ◆日時：10月24日（日）10：30～11：30
- ◆定員：30名
- ◆場所：狭山市立博物館 1階 研修講義室
- ◆参加費：300円
- ◆申込み：10月1日（金）より電話（04-2955-3804）または直接来館

02 金山明博のお絵描き講座 ～目指せ！未来のアニメーター～

金山氏が絵の描き方の楽しさを子ども達に伝えるワークショップ。立体モチーフを観察してイラストレーションに挑戦。対象は小学生。

- ◆日時：①10月3日（日） ②11月21日（日）
午前の部 10：00～11：00
午後の部 14：00～15：00
- ◆定員：各15名
- ◆場所：狭山市立博物館 1階 研修講義室
- ◆参加費：500円
- ◆申込み：9月17日（金）より
電話（04-2955-3804）または直接来館

03 工作教室 「秋のまいまい体験講座」

予約不要

人気の砂絵をはじめ、えんぱんアニメ（フェナキスティスコープ）など、アニメに関する工作もあります。

- ◆日時：企画展開催期間中の土・日・祝日
- ◆受付時間：①10：30～11：45
②13：30～14：45
- ◆参加費：200円～300円

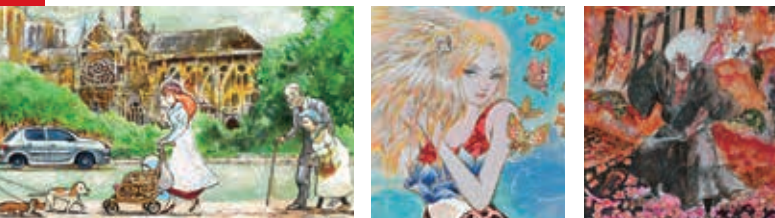

※混雑が予想される場合は、入館を制限させていただきます。
※新型コロナウイルス感染症やその他の事情により各種予定は変更になる場合があります。



狭山市立博物館

<http://sayama-city-museum.com>

〒350-1324 埼玉県狭山市稲荷山1丁目23番地1

電話：04-2955-3804 FAX：04-2955-3811

狭山市立博物館HP



《指定管理者》アクティオ・東急コミュニティー共同事業体

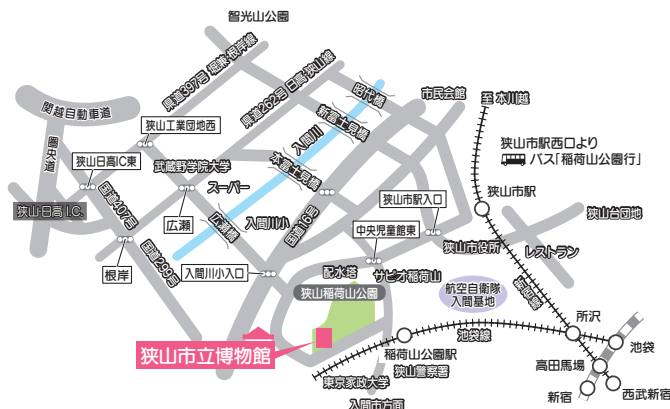

《アクセス》

- ◆西武鉄道池袋線「稲荷山公園駅」より徒歩約3分
- ◆西武鉄道新宿線「狭山市駅」西口よりバス「稲荷山公園駅行」終点で下車、徒歩約3分
- ◆圏央道狭山日高インターより車で約15分 ※ご来館は公共交通機関をご利用ください。